



**PANDUAN LOG MASUK  
PORTAL SPLKPM DENGAN  
FUNGSI KESELAMATAN  
TERKINI**

DISEDIAKAN OLEH : SULDP





# **PENTING!!!**

**SEBELUM MEMULAKAN PROSES LOG MASUK PORTAL SPLKPM TERKINI**

**1. PASTIKAN SEMUA GURU DAN AKP INGAT USERNAME DAN PASSWORD  
E-OPERASI**

**(JIKA ADA MASALAH INI, SILA BERHUBUNG DENGAN PK PENTADBIRAN)**

**2. PASTIKAN SEMUA GURU DAN AKP INGAT USERNAME DAN PASSWORD  
SPLKPM**

**(USERNAME - NO KAD PENGENALAN, PASSWORD - 4 DIGIT TERAKHIR KP :  
JIKA ADA MASALAH INI, SILA BERHUBUNG DENGAN SULDP)**



# 1. LOG MASUK E-OPERASI (EOPERASI.MOE.GOV.MY)



KEMENTERIAN PENDIDIKAN

## e-OPERASI

Daftar Masuk

mraffi411

.....

No. KP

**LOGIN**



Bilangan Pengguna

Semasa : 227

Sehingga 10-Oct-23, 09:28 AM

## PENGUMUMAN

PENGGUNAKAN ID PENGGUNA DAN KATALALUAN Masing-masing.

PENGGUNA DAN KATALALUAN TIDAK BOLEH DIKONGSI ATAU DITURUN KUASA.

BUKAN :

1. SURAT MAKLUMAN KPMSP100-11.2.2 (24) BERTARIKH 20 JANUARI 2016, (LAMPIRAN D)

2. PEKFI II ING ICT RII 1 TAHUN 2012

**PENDAFTARAN PEN**



## 2. SEMAK EMEL BERDAFTAR DI BAHAGIAN MAKLUMAT PERIBADI

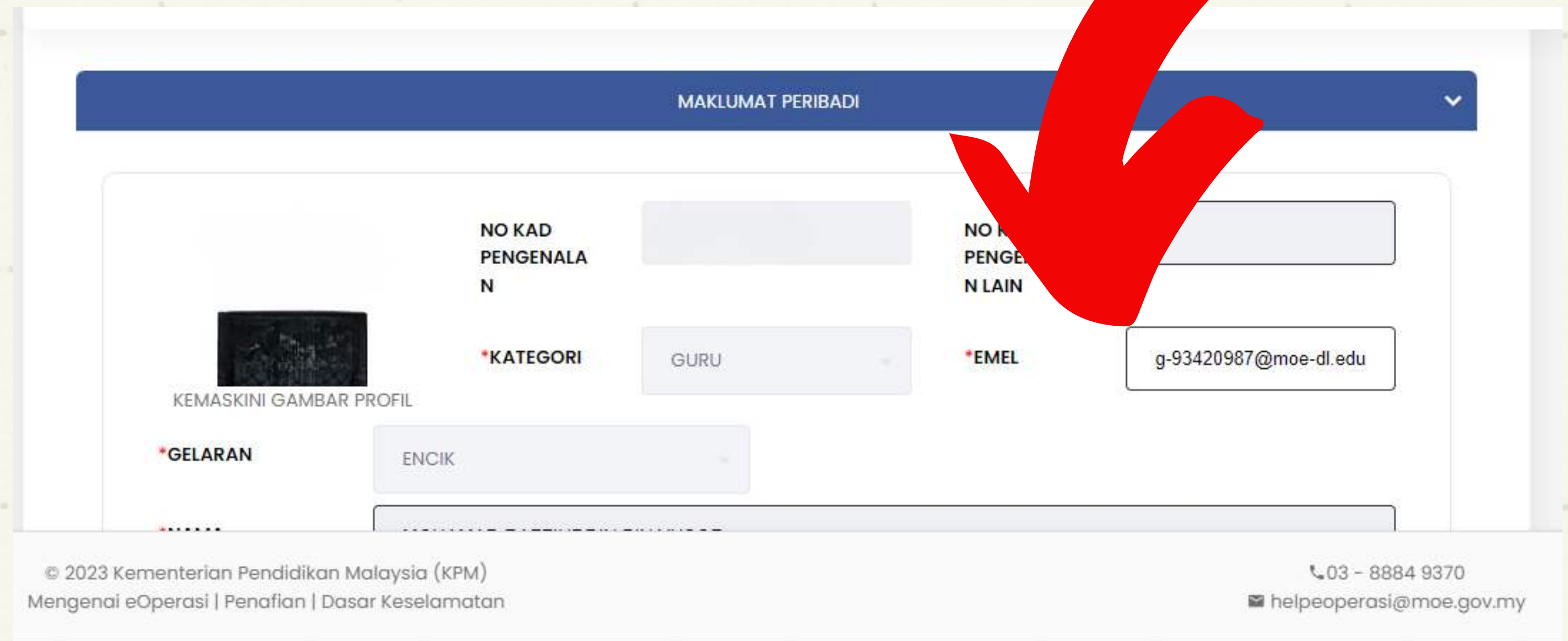

MAKLUMAT PERIBADI

KEMASKINI GAMBAR PROFIL

NO KAD PENGENALAN

\*KATEGORI

NO KAD PENGENALAN LAIN

\*EMEL

\*GELARAN

GURU

g-93420987@moe-dl.edu

ENCIK

© 2023 Kementerian Pendidikan Malaysia (KPM)  
Mengenai eOperasi | Penafian | Dasar Keselamatan

03 - 8884 9370  
helpeoperasi@moe.gov.my





### 3. PERGI KE PORTAL SPLKPM ([SPLKPM.MOE.GOV.MY](http://SPLKPM.MOE.GOV.MY))



The screenshot shows the login page for the SPLKPM system. At the top center is the Malaysian coat of arms with the text "KEMENTERIAN PENDIDIKAN" below it. The main title is "SISTEM PENGURUSAN LATIHAN". Below the title are three input fields: "NO KRIMPAK PENGGUNA", "KATA LALUAN", and "MASUKKAN KOD WARNA BIRU". To the right of these fields are four checkboxes: "MODUL INDIVIDU" (checked), "MODUL SULDP", "DASHBOARD SPLKPM", and "DASHBOARD MYPPB". Below the checkboxes is a CAPTCHA image showing a pink digital display with the numbers "753TF9". At the bottom of the form are two buttons: "MASUK" and "SET SEMULA". Below the buttons, it says "PENGGUNA SEDANG AKTIF : 1774". At the bottom of the page, there are four links: "LUPA KATA LALUAN MODUL INDIVIDU", "SEMAK SIJIL LDP", "MANUAL PENGGUNA", "PEKELILING / SURAT SIARAN", and "HUBUNGI KAMI".

KEMENTERIAN PENDIDIKAN

## SISTEM PENGURUSAN LATIHAN

NO KRIMPAK PENGGUNA

KATA LALUAN

MASUKKAN KOD WARNA BIRU

MODUL INDIVIDU  
 MODUL SULDP  
 DASHBOARD SPLKPM  
 DASHBOARD MYPPB

MASUK SET SEMULA

PENGGUNA SEDANG AKTIF : 1774

LUPA KATA LALUAN MODUL INDIVIDU  
SEMAK SIJIL LDP  
MANUAL PENGGUNA  
PEKELILING / SURAT SIARAN  
HUBUNGI KAMI

© KEMENTERIAN PENDIDIKAN MALAYSIA



## 4. MASUKAN NO KP, KATA LALUAN, KOD WARNA BIRU DAN PILIH MODUL INDIVIDU

KEMENTERIAN PENDIDIKAN

# SISTEM PENGURUSAN LATIHAN

NO KRJAWA PENGGUNA

KATA LALUAN

MASUKKAN KOD WARNA BIRU

MODUL INDIVIDU  
 MODUL SULDP  
 DASHBOARD SPLKPM  
 DASHBOARD MYPPB

MASUK SET SEMULA

PENGGUNA SEDANG AKTIF : 1774

LUPA KATA LALUAN MODUL INDIVIDU  
SEMAK SIJIL LDP  
MANUAL PENGGUNA  
PEKELILING / SURAT SIARAN  
HUBUNGI KAMI

© KEMENTERIAN PENDIDIKAN MALAYSIA





# 5. PADA PAPARAN INI, ANDA AKAN DIMINTA UNTUK MENUKAR KATA LALUAN

## SISTEM PENGURUSAN LATIHAN

*Tukar Kata Laluan Modul Individu*

EMAIL (E-OPERASI)

[g-93420987@moe-dl.edu.my](mailto:g-93420987@moe-dl.edu.my)

! Sila kemaskini email anda di e-Operasi

KATA LALUAN BAHARU

TUKAR

BATAL

! Notifikasi email akan dihantar ke email anda email anda selepas kata laluan ditukar



## 6. PASTIKAN EMEL TERTERA SAMA DENGAN EMAIL BERDAFTAR DALAM E-OPERASI (RUJUK LANGKAH 2)



**SISTEM PENGURUSAN LATIHAN**  
*Tukar Kata Laluan Modul Individu*

**EMAIL (E-OPERASI)**  
g-93420987@moe-dl.edu.my  
! Sila kemaskini email anda di e-Operasi

**KATA LALUAN BAHARU**

**TUKAR**

**BATAL**

! Notifikasi email akan dihantar ke email anda email anda selepas kata laluan ditukar

© KEMENTERIAN PENDIDIKAN MALAYSIA



# 7. MASUKKAN KATA LALUAN BAHARU (PASTIKAN MENEPATI CIRI KESELAMATAN YANG DIMINTA)

**SISTEM PENGURUSAN LATIHAN**  
*Tukar Kata Laluan Modul Individu*

---

EMAIL (E-OPERASI)  
g-93420987@moe-dl.edu.my  
! Sila kemaskini email anda di e-Operasi

KATA LALUAN BAHARU  
\*\*\*\*\*

**KATALALUAN MESTI MENGANDUNGI:**

- ✓ Sekurang-nya satu aksara **huruf besar**
- ✓ Sekurang-nya satu aksara **huruf kecil**
- ✓ Sekurang-nya satu **nombor**
- ✓ Minimum **8 patah aksara**

**TUKAR**

**BATAL**

! Notifikasi email akan dihantar ke email anda email anda selepas kata laluan ditukar





# 8. TEKAN TUKAR SELEPAS SELESAI MEMASUKKAN KATA LALUAN BAHARU

**SISTEM PENGURUSAN LATIHAN**  
*Tukar Kata Laluan Modul Individu*

---

EMAIL (E-OPERASI)  
g-93420987@moe-dl.edu.my  
! Sila kemaskini email anda di e-Operasi

KATA LALUAN BAHARU  
\*\*\*\*\*

**KATALALUAN MESTI MENGANDUNGI:**

- ✓ Sekurangnyanya satu aksara **huruf besar**
- ✓ Sekurangnyanya satu aksara **huruf kecil**
- ✓ Sekurangnyanya satu **nombor**
- ✓ Sekurangnyanya **8** patah aksara

**TUKAR**  
**BATAL**

! Notifikasi email akan dihantar ke email anda email anda selepas kata laluan ditukar





# 9. LOG MASUK SEMULA MENGGUNAKAN KATA LALUAN BAHARU

  
KEMENTERIAN PENDIDIKAN

## SISTEM PENGURUSAN LATIHAN

---

**NO KP/NAMA PENGGUNA**

**KATA LALUAN**

**MASUKKAN KOD WARNA BIRU**

MODUL INDIVIDU  
 MODUL SULDP  
 DASHBOARD SPLKPM  
 DASHBOARD HYPFB



PENGGUNA SEDANG AKTIF : 1758

---

[LUPA KATA LALUAN MODUL INDIVIDU](#)      [MANUAL PENGGUNA](#)  
[SEMAK SIJIL LDP](#)                                      [PEKELILING / SURAT SIARAN](#)  
[HUBUNGI KAMI](#)

© KEMENTERIAN PENDIDIKAN MALAYSIA





# 10. ANDA DIKIRA BERJAYA LOG MASUK SEKIRANYA PAPARAN INI MUNCUL



The screenshot displays the user interface of the SULDP system. At the top, there is a navigation bar with a 'MENU' button, the 'SISTEM SPL' logo, and the 'SGMy' logo. The date and time are shown as 'Tarikh: 10-10-2023' and 'Masa: 09:50:57AM'. Below this, the user's login information is displayed: 'Log masuk sebagai (911104115193) : ENCIK MOHAMAD RAFFIYUDDIN BIN YUSOF' with a 'Keluar' button.

The main content area is titled 'Utama / Pemakluman'. It includes a status bar with the following information:  
Log Masuk terakhir Penyelaras SULDP anda : 10 Oct 2023 | Log Masuk SULDP SPL KPM Hari Ini : 1139  
Log Masuk INDIVIDU SPL KPM Organisasi Anda Hari Ini : 2 | Log Masuk INDIVIDU SPL KPM Hari Ini : 4162  
Jumlah MK terakhir : 30 Sep 2023  
Jumlah LDP terakhir : 30 Sep 2023  
Penyelaras Anda : MOHAMAD RAFFIYUDDIN BIN YUSOF

## Peranan di Modul SULDP

**Penyelaras**

Kod Tugas: WBA2013  
SK PUTRAJAYA PRESINT 5(1)  
Login Akhir: 10 Oct 2023

Jika anda tidak memegang peranan diatas, sila hubungi agensi berkenaan untuk menukar pengguna peranan tersebut kerana Modul Individu anda boleh diakses secara terus dari akaun modul SULDP tersebut.

## Modul Individu

The 'Modul Individu' section features a grid of 13 modules, each with an icon and a label:

- P01: KURSUS
- P02: WACANA ILMU
- P03: PEMANTORAN
- P04: PENINGKATAN AKADEMIK
- P05: PENULISAN PENGKARYAAN
- P06: PLC
- P07: PENYELIDIKAN
- P08: PEMBACAAN
- P09: PENANDA ARAS
- P10: PROGRAM SANGKUTAN
- P11: SUMBANGAN LAIN
- P12: INOVASI
- P13: MOVASI

At the bottom of the 'Modul Individu' section, there are three tabs: 'LDP Terbuka', 'LDP Luar KPM', and 'LDP Berkumpulan'. Below these tabs are icons for 'CERTIFICATE' and a search icon.

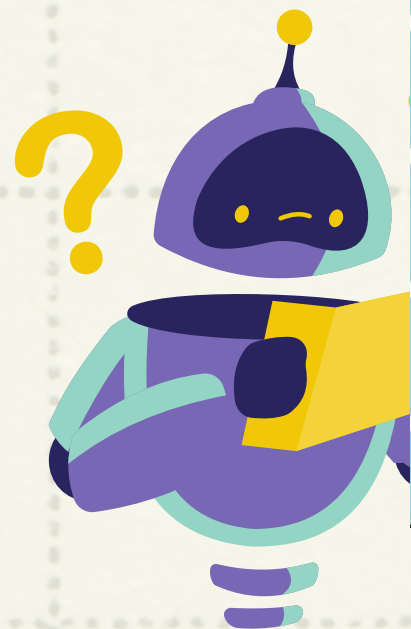





**PASTIKAN ANDA MENYIMPAN KATA LALUAN  
BAHARU**

**JIKA TERLUPA KATA LALUAN BAHARU, SILA  
RUJUK SULDP UNTUK RESET KATA LALUAN.  
DAN ANDA PERLU BERMULA KEMBALI DENGAN  
LANGKAH 1**